

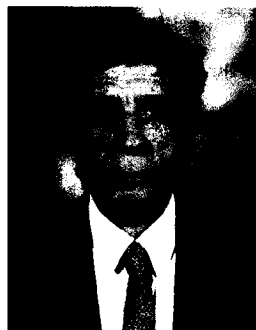

**Βιογραφικό σημείωμα
Europass**



**Προσωπικές
πληροφορίες**

Επώνυμο (-α) / Όνομα
(-τα) Φούρλαρης Δημήτριος

Διεύθυνση (-εις) Βουλγαροκτόνου 4 --Πετρούπολη

Τηλέφωνο (-α) 210 5192194
2105027086

Mob. 6972420290

Φαξ 210 5192194

Ηλεκτρονικό
ταχυδρομείο d.fourlaris@admie.gr
dfourl@admie.gr

Υπηκοότητα (ή
υπηκοότητες) Ελληνική

Ημερομηνία γέννησης 15 Μαΐου 1958

Φύλο Άρρεν

Επαγγελματική πείρα

| | |
|---|---|
| Χρονολογίες Απασχόληση ή θέση που κατείχατε | 14.09.2019- σήμερα Διευθυντής στη Διεύθυνση Διαχείρισης Παγίων |
| Κύριες δραστηριότητες και αρμοδιότητες | Η βέλτιστη διαχείριση των παγίων του Συστήματος Μεταφοράς Ηλεκτρικής Ενέργειας με στόχο τη διατήρηση της υγιούς ισχυρής και οικονομικά αποδοτικής υποδομής δικτύου ,σε ευθυγράμμιση με τους στρατηγικούς στόχους της εταιρείας.Ανάληψη υλοποίησης του project APM (Asset Performance Management) |
| Όνομα και διεύθυνση εργοδότη | ΑΔΜΗΕ Α.Ε |
| Χρονολογίες Απασχόληση ή θέση που κατείχατε | 28.01.2019- 14.09.2019 Διευθυντής στη Διεύθυνση Στρατηγικής –Σχεδιασμού Ανάπτυξης Συστήματος |
| Κύριες δραστηριότητες και αρμοδιότητες | Εκπόνηση των απαραίτητων για τη ανάπτυξη του Συστήματος μελετών, που αφορούν το επενδυτικό πλάνο του ΑΔΜΗΕ ,προετοιμασία σύνταξης και δημοσίευσης του ΔΠΑ. Στρατηγικός και επιχειρησιακός σχεδιασμός του ΑΔΜΗΕ. Συμβολή στη διαρκή βελτίωση της απόδοσης των μονάδων . |
| Όνομα και διεύθυνση εργοδότη | ΑΔΜΗΕ Α.Ε |
| Χρονολογίες Απασχόληση ή θέση που κατείχατε Κύριες δραστηριότητες και αρμοδιότητες | 01.03.2018- 27.01.2019 Αναπληρωτής Διευθυντής στη Διεύθυνση Διαχείρισης Αγοράς Συμμετοχή στο σχεδιασμό και υλοποίηση του μοντέλου στόχου (Target Model) |
| Όνομα και διεύθυνση εργοδότη | ΑΔΜΗΕ Α.Ε |
| Χρονολογίες Απασχόληση ή θέση που κατείχατε | 21.02.2017 – 01.03.2018 Διευθυντής Στρατηγικής και Ρυθμιστικών Θεμάτων |
| Κύριες δραστηριότητες και αρμοδιότητες | Στρατηγικός Σχεδιασμός και παρακολούθηση Απόδοσης των Μονάδων της Εταιρείας, Εκτέλεση Επιχειρησιακού Σχεδίου. Υπολογισμός παραμέτρων Επιτρεπομένου και Απαιτουμένου Εσόδου. Παρακολούθηση επενδυτικών στόχων και διεθνών ρυθμιστικών πρακτικών. |
| Όνομα και διεύθυνση εργοδότη | ΑΔΜΗΕ Α.Ε |
| Χρονολογίες Απασχόληση ή θέση που κατείχατε | 29.05.2015 – 21.02.2017 Διευθυντής παρά τον Διευθύνοντα Σύμβουλο. |
| Κύριες δραστηριότητες και αρμοδιότητες | Λειτουργία Συστήματος Μεταφοράς Ηλεκτρικής Ενέργειας |
| Όνομα και διεύθυνση εργοδότη | ΑΔΜΗΕ Α.Ε |
| Χρονολογίες Απασχόληση ή θέση που κατείχατε | 01.02.2012 – 29.05.2015 Διευθυντής Διεύθυνση Λειτουργίας Ελέγχου Συστήματος (ΔΛΕΣ) Παράλληλα από 01.08.2013 – 30.04.2015 εκτελούσα και χρέη Αναπληρωτή Διευθύνοντος Συμβούλου σε περιπτώσεις απουσίας του. |

| | |
|--|---|
| Κύριες δραστηριότητες και αρμοδιότητες | <p>Ασφάλεια Λειτουργίας Συστήματος Μεταφοράς – Λειτουργία Αγοράς Ηλεκτρικής Ενέργειας Εκτέλεση προγραμμάτων Συντήρησης. Μελέτες Στατικής και Μεταβατικής Ευστάθειας για το Ελληνικό αλλά και για το ευρύτερο Βαλκανικό Σύστημα. Προσδιορισμός ποσοτήτων δικαιωμάτων επί των διασυνδέσεων. Μελέτες Βραχυκυκλωμάτων. Πρόβλεψη φορτίου Συστήματος και ΑΠΕ. Εκτέλεση προγραμμάτων επίλυσης αγοράς Η.Ε.</p> <p><i>Επίσης από 01.08.2013 έως 31.12.2014 ορίσθηκα από τον τότε ΔΝΣ του ΑΔΜΗΕ ως project manager του έργου του Ιδιοκτησιακού Διαχωρισμού του ΑΔΜΗΕ. Σύμφωνα με τα Φύλλα Αξιολόγησής μου των ετών 2013-2014 η εικόνα του έργου μου και της παρουσίας μου ήταν αρίστη τόσο κατά την άποψη των Συμβούλων, όσο και κατά την άποψη των εν δυνάμει Επενδυτών (μεταξύ των οποίων ήταν και η STATE GRID INTERNATIONAL). Κατά την διαδικασία αυτή αποκόμισα τεχνογνωσία και επιπλέον διοικητικές και οργανωτικές δεξιότητες για όλες τις Μονάδες της Εταιρείας.</i></p> |
| Όνομα και διεύθυνση εργοδότη | ΑΔΜΗΕ Α.Ε |
| Χρονολογίες | 24.04.2009-31.01.2012 |
| Απασχόληση ή θέση που κατείχατε | Διευθυντής Διεύθυνση Λειτουργίας Συστήματος της Επιχειρησιακής Διεύθυνσης Λειτουργίας & Ελέγχου Συστήματος (ΕΔΛΕΣ) |
| Κύριες δραστηριότητες και αρμοδιότητες | <p>Ασφάλεια Λειτουργίας Συστήματος Μεταφοράς - Λειτουργία Αγοράς Ηλεκτρικής Ενέργειας Εκτέλεση προγραμμάτων Συντήρησης. Μελέτες Στατικής και Μεταβατικής Ευστάθειας για το Ελληνικό αλλά και για το ευρύτερο Βαλκανικό Σύστημα. Προσδιορισμός ποσοτήτων δικαιωμάτων επί των διασυνδέσεων. Μελέτες Βραχυκυκλωμάτων. Πρόβλεψη φορτίου Συστήματος και ΑΠΕ. Εκτέλεση προγραμμάτων επίλυσης αγοράς Η.Ε.</p> |
| Όνομα και διεύθυνση εργοδότη | ΔΕΣΜΗΕ Α.Ε |
| Χρονολογίες | 29.12.2006-24.04.2009 |
| Απασχόληση ή θέση που κατείχατε | Διευθυντής Κλάδος Λειτουργίας Συστήματος της Επιχειρησιακής Διεύθυνσης Λειτουργίας & Ελέγχου Συστήματος (ΕΔΛΕΣ) |
| Κύριες δραστηριότητες και αρμοδιότητες | <p>Ασφάλεια Λειτουργίας Συστήματος Μεταφοράς - Λειτουργία Αγοράς Ηλεκτρικής Ενέργειας . Εκτέλεση προγραμμάτων Συντήρησης. Μελέτες Στατικής και Μεταβατικής Ευστάθειας για το Ελληνικό αλλά και για το ευρύτερο Βαλκανικό Σύστημα. Προσδιορισμός ποσοτήτων δικαιωμάτων επί των διασυνδέσεων. Μελέτες Βραχυκυκλωμάτων. Πρόβλεψη φορτίου Συστήματος και ΑΠΕ. Εκτέλεση προγραμμάτων επίλυσης αγοράς Η.Ε.</p> |
| Όνομα και διεύθυνση εργοδότη | ΔΕΣΜΗΕ |
| Χρονολογίες | 7.4.2005 - 29.12.2006 |

| | |
|--|---|
| Απασχόληση ή θέση που κατείχατε | Προϊστάμενος Υπηρεσία Λειτουργίας Συστήματος της Επιχειρησιακής Διεύθυνσης Λειτουργίας & Ελέγχου Συστήματος (ΕΔΛΕΣ) |
| Κύριες δραστηριότητες και αρμοδιότητες | Ασφάλεια Λειτουργίας Συστήματος Μεταφοράς - Λειτουργία Αγοράς Ηλεκτρικής Ενέργειας Εκτέλεση προγραμμάτων Συντήρησης. Μελέτες Στατικής και Μεταβατικής Ευστάθειας για το Ελληνικό αλλά και για το ευρύτερο Βαλκανικό Σύστημα. Προσδιορισμός ποσοτήτων δικαιωμάτων επί των διασυνδέσεων. |
| Όνομα και διεύθυνση εργοδότη | ΔΕΣΜΗΕ Α.Ε |
| Χρονολογίες | 1.8.1991 – 7.4.2005 |
| Απασχόληση ή θέση που κατείχατε | Προϊστάμενος Εποπών Εθνικού Κέντρου Ελέγχου Ενέργειας (Supervisor) και Μηχανικός στον Τομέα Λειτουργίας Συστήματος στη ΔΕΜ/ΔΕΗ |
| Κύριες δραστηριότητες και αρμοδιότητες | Συντονισμός και οργάνωση της λειτουργίας της εκάστοτε βάρδιας του Εθνικού Κέντρου Ελέγχου Ενέργειας και συνεργασία με τις αντίστοιχες βάρδιες των Περιφερειακών Κέντρων Ελέγχου Ενέργειας. Υπεύθυνος προγραμματισμού εργασιών στο Σύστημα Μεταφοράς. Σύναξη μελετών ασφάλειας τροφοδοσίας Συστήματος. |
| Όνομα και διεύθυνση εργοδότη | ΔΕΗ & ΔΕΣΜΗΕ |
| Χρονολογίες | 16.6.1986 – 1.8.1991 |
| Απασχόληση ή θέση που κατείχατε | Προϊστάμενος Μηχανικός Λειτουργίας στον ΑΗΣ ΚΑΡΔΙΑΣ |
| Κύριες δραστηριότητες και αρμοδιότητες | Συντονισμός και οργάνωση της λειτουργίας της εκάστοτε βάρδιας του Σταθμού συνολικής ισχύος 1200 MW |
| Όνομα και διεύθυνση εργοδότη | ΔΕΗ – Γενική Διεύθυνση Παραγωγής - Μεταφοράς |

Εκπαίδευση και κατάρτιση

| | |
|--|--|
| Χρονολογίες | 2000-2002 |
| Τίτλος του πιστοποιητικού ή διπλώματος | Master of Science in Techno- Economic System |
| Επωνυμία και είδος του οργανισμού που παρείχε την εκπαίδευση ή κατάρτιση | Εθνικό Μετσόβιο Πολυτεχνείο- Εθνικό Καποδιστριακό Πανεπιστήμιο Αθηνών- Πανεπιστήμιο Πειραιά (Διατμηματικό) |
| Χρονολογίες | 1976-1982 |
| Τίτλος του πιστοποιητικού ή διπλώματος | Ηλεκτρολόγος Μηχανικός (Ενεργειακός) |
| Επωνυμία και είδος του οργανισμού που παρείχε την εκπαίδευση ή κατάρτιση | Εθνικό Μετσόβιο Πολυτεχνείο |

Ατομικές δεξιότητες και ικανότητες

Μητρική (-ες) γλώσσα (-ες)

Άλλη (-ες) γλώσσα (-ες)

Αυτοαξιολόγηση

Ευρωπαϊκό επίπεδο (*)

Αγγλικά

Γαλλικά

Ελληνική

| Κατανόηση | | | | Ομιλία | | | | Γραφή | |
|-----------|---------------------|-------------------|---------------------|-------------|---------------------|-------------------|---------------------|-------|---------------------|
| Προφορική | | Γραπτή (ανάγνωση) | | Επικοινωνία | | Προφορική έκφραση | | | |
| C1 | Έμπειρος χρήστης | C1 | Έμπειρος χρήστης | C1 | Έμπειρος χρήστης | C1 | Έμπειρος χρήστης | C1 | Έμπειρος χρήστης |
| B1 | Ανεξάρτητος Χρήστης | B1 | Ανεξάρτητος Χρήστης | B1 | Ανεξάρτητος Χρήστης | B1 | Ανεξάρτητος Χρήστης | B1 | Ανεξάρτητος Χρήστης |

(*) βαθμίδες του κοινού ευρωπαϊκού πλαισίου αναφοράς

Κοινωνικές δεξιότητες και ικανότητες

Πνεύμα ομαδικότητας, συνεργασίας και **κυρίως πρωτοβουλιών**, η οποία αποκτήθηκε μέσα από τον εργασιακό μου χώρο.

Οργανωτικές δεξιότητες και ικανότητες

Ικανότητα στην διαχείριση σημαντικών κρίσεων (όπως τα θέρη του 2005, 2006 και κυρίως το θέρος του 2007 κατά την περίοδο των πυρκαγιών και υψηλών φορτίων Συστήματος. Εύφημο μνεία από το τότε ΔΣ του ΔΕΣΜΗΕ, όπως επίσης το 2008 κρίση λόγω έλλειψης Φυσικού Αερίου και απεργιών) τόσο λόγω της θέσεως μου και των γνώσεων μου, όσο και της δεδομένης συμμετοχής μου σε αντίστοιχες Επιτροπές,.

Ικανότητα στην επίλυση προβλημάτων, μεθοδικότητα, υπευθυνότητα .

Τεχνικές δεξιότητες και ικανότητες

Πολύ καλή γνώση του οργανωτικού, λειτουργικού και κανονιστικού πλαισίου της Εταιρείας .
Πολύ καλή γνώση των Ευρωπαϊκών οδηγιών στον τομέα της Ηλεκτρικής Ενέργειας λόγω της συμμετοχής μου σε διάφορα όργανα και ομάδες του ENTSO-E και της UCTE παλαιότερα.
 Εμπειρία σε προγράμματα διαχείρισης και αντιμετώπισης κρίσεων πάσης φύσεως τόσο λόγω της θέσεως μου ,όσο και της συμμετοχής μου στη διαμόρφωση σχεδίων αντιμετώπισης διαφόρων κινδύνων (δασικών πυρκαγιών, Παραγωγή Μεταφορά και Διανομή Ηλεκτρικής Ενέργειας).

Δεξιότητες πληροφορικής

Άριστη χρήση MS Office (Word, Excel, Power Point).

Άλλες δεξιότητες και ικανότητες

Εκπρόσωπος του ΑΔΜΗΕ και του ΔΕΣΜΗΕ στην Επιτροπή Διαχείρισης Κρίσεων για την τροφοδοσία της χώρας με ηλεκτρική ενέργεια και φυσικό αέριο.
Εκπρόσωπος του ΔΕΣΜΗΕ στην Επιτροπή του ΥΠΕΝ για βελτίωση του συνφ στο Ελληνικό Σύστημα Μεταφοράς Ηλεκτρικής Ενέργειας

Άδεια οδήγησης

B' κατηγορίας

Πρόσθετες πληροφορίες

Μέλος του Working Group Network Access Congestion Management and Power Flow της UCTE από το 2002 -2006.

Μέλος του System Operation Committee and Regional Group Continental Europe του ETSO-E (2006-2015).[Ένα από τα τέσσερα Committee (καθοδηγητικού οργάνου) του ENTSO-e]

Δημοσιεύσεις σε επιστημονικά περιοδικά

Συμμετοχή σε Επιστημονικές Εταιρίες

Μέλος της CIGRE

Μέλος του Τεχνικού Επιμελητηρίου Ελλάδος (ΤΕΕ)

Μέλος του Πανελληνίου Συλλόγου Μηχανολόγων-Ηλεκτρολόγων Μηχανικών

Παραρτήματα