

Προς: κ. Α. Δαγούμα, Πρόεδρο ΡΑΕ
elecodes-market@rae.gr

Αθήνα, 2 Απριλίου 2022

Θέμα: Δημόσια Διαβούλευση της ΡΑΕ επί των εισηγήσεων της ΑΔΜΗΕ Α.Ε. σχετικά με τις παραμέτρους των Χρεώσεων μη Συμμόρφωσης, όπως αυτές ορίζονται στα Άρθρα 96 έως και 102 του Κανονισμού Αγοράς Εξισορρόπησης, όπως ισχύει.

Κύριε Πρόεδρε,

Επί της εισήγησης της ΑΔΜΗΕ Α.Ε που έχει τεθεί σε δημόσια διαβούλευση επισημαίνουμε τα εξής:

Τιμή Αποκλίσεων

Επιπλέον, εκτός των μελετών που εκπονήθηκαν για των προσδιορισμό των απαιτούμενων παραμέτρων για τον υπολογισμό των Χρεώσεων μη Συμμόρφωσης (ΧΜΣ) εκπονήθηκε μελέτη σχετικά με την Τιμή Αποκλίσεων στη νέα αγορά και διερεύνηση της δράσης της Τιμής Αποκλίσεων ως αντικίνητρο για την μείωση των Αποκλίσεων.

Από τη συσχέτιση της κυρίαρχης κατεύθυνσης με την διαφορά της Τιμής Αποκλίσεων από την τιμή εκκαθάρισης της Αγοράς Επόμενης Ημέρας, επιβεβαιώνεται ότι η Τιμή Αποκλίσεων αποτελεί κίνητρο για την εξισορρόπηση του Συστήματος και αντικίνητρο για την επιβάρυνση των αποκλίσεων του Συστήματος.

Συνέπειες μη έγκαιρης ένταξης (ΚΑΕ, Άρθρο 96)

Συμφωνούμε με την πρόταση του ΑΔΜΗΕ σχετικά με τις παραμέτρους ΧΜΣ λόγω μη έγκαιρης ένταξης να επιβάλλει πιο αυστηρές χρεώσεις σε οντότητες που επανειλημμένα δεν συμμορφώνονται, ώστε να περιοριστούν οι επαναλαμβανόμενες περιπτώσεις μη συμμόρφωσης με τις εκάστοτε εντολές.

Συνέπειες σημαντικής απόκλισης από τις Εντολές Κατανομής (ΚΑΕ, Άρθρο 99)

Από την ανάλυση προκύπτει ότι οι υφιστάμενες ΧΜΣ για σημαντική απόκλιση από τις Εντολές Κατανομής ανηγμένες ανά MWh παραγόμενης ενέργειας προκύπτουν χαμηλές (μέση τιμή 0,03 €/MWh) για την πλειονότητα των οντοτήτων.

Επιπλέον, παρότι βάσει της μελέτης εκτιμάται ότι οι συμμετέχοντες ζημιώνονται από την Εκκαθάριση Αποκλίσεων όταν δεν συμμορφώνονται με τις Εντολές Κατανομής, εκ του αποτελέσματος φαίνεται ότι δεν έχουν επαρκές αντικίνητρο προκειμένου να μην παραβιάζουν τις Εντολές Κατανομής.

Συμφωνούμε με την πρόταση του Διαχειριστή να επιβάλλει πιο αυστηρές χρεώσεις σε οντότητες που δεν συμμορφώνονται, ειδικότερα στις περιπτώσεις επαναλαμβανόμενης μη συμμόρφωσης εντός του μήνα.

Βάσει των προτεινόμενων παραμέτρων οι συνολικές χρεώσεις της περιόδου ανάλυσης η μέση χρέωση θα ανερχόταν σε 0,087 €/MWh παραγόμενης ενέργειας, χρέωση η οποία ακόμη παραμένει σε πολύ χαμηλά επίπεδα.

Επίσης θεωρούμε ότι η πρόταση του Διαχειριστή για τις περιπτώσεις Χαρτοφυλακίων Κατανεμόμενου Φορτίου και Κατανεμόμενων Μονάδων ΑΠΕ μη ελεγχόμενης παραγωγής, κινείται σε σωστή κατεύθυνση, ώστε να διευκολυνθεί η συμμετοχή τους στην Αγορά εξισορρόπησης, λαμβάνοντας υπόψη τα λειτουργικά χαρακτηριστικά των συγκεκριμένων τεχνολογιών.

Επομένως συμφωνούμε με την πρόταση το όριο ανοχής να είναι ελαστικότερο στην περίπτωση που το Χαρτοφυλάκιο προσφέρει περισσότερη Ενέργεια Εξισορρόπησης από την εντελλόμενη, σε σχέση με το όριο ανοχής που θα εφαρμόζεται στην περίπτωση που το Χαρτοφυλάκιο προσφέρει λιγότερη Ενέργεια Εξισορρόπησης.

Συνέπειες σημαντικών συστηματικών αποκλίσεων της ζήτησης (ΚΑΕ, Άρθρο 100)

Επισημαίνεται ότι ορισμένοι συμμετέχοντες υποβάλλουν συστηματικά Εντολές Αγοράς μεγαλύτερες από την μετρούμενη κατανάλωση των πελατών τους, ιδιαίτερα οι μικροί.

Η σχετική μελέτη δεν συνεκτιμά ότι κάποιοι από τους συμμετέχοντες είναι καθετοποιημένοι και ενδεχομένως να αποκομίζουν υψηλότερα κέρδη από τη συμμετοχή τους στην αγορά εξισορρόπησης ως παραγωγοί.

Η παρατήρηση αυτή ενισχύεται εκ του γεγονότος, ότι παρότι βάσει της μελέτης εκτιμάται ότι οι συμμετέχοντες ζημιώνονται από την εκκαθάριση αποκλίσεων, παρατηρείται ότι αρκετοί συνεχίζουν να προκαλούν συστηματικά αποκλίσεις προς μια κατεύθυνση (συνήθως η ποσότητα των Εντολών Αγοράς είναι μεγαλύτερη από την μέτρηση).

Οι υπερδηλώσεις του φορτίου έχουν ως αποτέλεσμα να προκαλείται πρόσθετο κόστος στην Αγορά Εξισορρόπησης, προκειμένου να αντιμετωπιστούν οι σχετικές αποκλίσεις. Λόγω της ανωτέρω συμπεριφοράς φαίνεται ότι ενώ υπάρχουν περιθώρια βελτίωσης της συμπεριφοράς των συμμετεχόντων, δεν παρέχονται επαρκή κίνητρα για την διόρθωση της συμπεριφοράς τους και επομένως ορθώς προτείνεται η αύξηση των μοναδιαίων χρεώσεων έτσι ώστε οι συνολικές εκτιμώμενες χρεώσεις να αυξηθούν κατά 50% σε σχέση με τις υφιστάμενες.

Σημειώνεται ότι βάσει των προτεινόμενων παραμέτρων οι συνολικές χρεώσεις της περιόδου ανάλυσης θα ανέρχονταν στα 717.000€, αυξημένες κατά 50%. Πλην όμως θεωρούμε ότι η νέα υπολογιζόμενη μέση χρέωση 0,014€/MWh καταναλωθείσας ενέργειας παραμένει πολύ χαμηλή και θα έπρεπε να τεθούν αυστηρότερες χρεώσεις.

Συνέπειες σημαντικών συστηματικών αποκλίσεων της παραγωγής των Χαρτοφυλακίων Μονάδων ΑΠΕ (ΚΑΕ, Άρθρο 101) και αξιολόγηση υφιστάμενων παραμέτρων υπολογισμού ΧΜΣ.

Σημειώνουμε ότι υπάρχουν μόνο δύο χαρτοφυλάκια που συμμετέχουν στην αγορά, καθώς οι ΑΠΕ με ΣΕΔΠ δεν έχουν ακόμη αντίστοιχη υποχρέωση, γεγονός το οποίο αποτελεί σημαντική στρέβλωση λόγω της καθυστέρησης των απαραίτητων μεταρρυθμίσεων στην αγορά (συνεχής διαπραγμάτευση στην ενδοημερήσια αγορά).

Κατεύθυνση Αποκλίσεων ανά Χαρτοφυλάκιο Μονάδων ΑΠΕ χωρίς λειτουργική ενίσχυση (%)

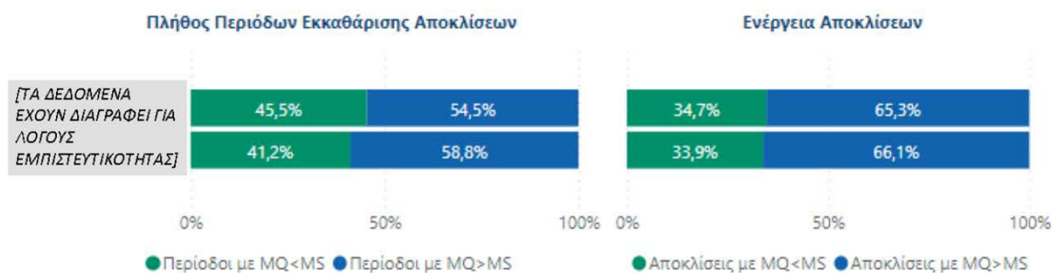

Βάσει των ανωτέρω, παρατηρείται ότι και τα δύο χαρτοφυλάκια μονάδων ΑΠΕ χωρίς λειτουργική ενίσχυση προβαίνουν κατά βάση σε υποδηλώσεις παραγωγής.

Οι χρεώσεις μη συμμόρφωσης για ΑΠΕ χωρίς ενίσχυση υπολογίζονται ανά ΦΟΣΕ, ο οποίος όμως εκπροσωπεί μονάδες ΑΠΕ σε διαφορετικές περιοχές της χώρας. Υπάρχει επομένως το ενδεχόμενο η κάθε μονάδα του ίδιου ΦΟΣΕ να δημιουργεί τοπικά αποκλίσεις, ενώ στο σύνολο του ΦΟΣΕ να εμφανίζονται εξισορροπημένες.

Επομένως σας ζητούμε να εξετάσετε να τεθούν και για κάθε μονάδα ξεχωριστά πιο ελαστικά όρια υπολογισμού ΧΜΣ ως προς τα όρια που ισχύουν για ΦΟΣΕ.

Αντώνιος Κοντολέων
 Πρόεδρος Δ.Σ.